

# FORJADOS E INSERTOS

## CATÁLOGO DE PRODUCTOS 2023

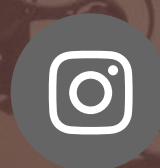

Forjados e Insertos El Salvador



@forjadoseinsertossv



[www.forjadoseinsertos.com](http://www.forjadoseinsertos.com)

# EL HIERRO HECHO ARTE

# ÍNDICE

Nosotros.....	1
Te explicamos.....	2
Lanzas.....	4
Bullones.....	8
Hojas.....	13
Piñas y esferas.....	16
Rosetones.....	17
Ganchos para hamaca.....	20
Adornos centrales y módulos.....	21
Barras.....	26
Terminaciones y haladeras.....	29
Pasamanos.....	31
Rodos y accesorios para puertas y portones.....	35
Otros accesorios.....	37

# NOSOTROS

Somos una empresa que surge gracias a la demanda de productos de hierro forjado, con el objetivo de suplir la necesidad de nuestros clientes, para ser una opción más económica y de mejor calidad. Con esta intención nace Forjados e Insertos El Salvador.

Nos hemos preocupado por tener a disposición artículos de alta calidad, un diverso y completo stock, además de hacer entregas de nuestros productos con la mayor prontitud posible, con el fin de respaldar cada trabajo que nuestros clientes pretendan realizar, con múltiples opciones para poner en marcha la creatividad en las estructuras a realizar.

Nuestra familia de clientes continua creciendo, lo cual nos posiciona como una de las marcas líderes en el mercado salvadoreño, al mismo tiempo que se abre paso en otros países de la región centroamericana.

¡Gracias por respaldar nuestro esfuerzo en brindarte siempre lo mejor!



# TE EXPLICAMOS

Antes de ingresar a nuestro mundo de diseños de nuestros productos, para que te resulte encantadora la experiencia de conocer los artículos con los que vas a crear las mejores obras de arte, te brindamos una guía previa, para comprender con facilidad los principales puntos de interés en el contenido de nuestro catálogo.

a) Las dimensiones de los productos están expresadas en centímetros.

b) La medida de las bases están expresadas en pulgadas y/o en milímetros.

c) Los códigos o referencias que identifican a cada producto están precedidos por el término 'Ref.'

d) Las tomas de cada producto, en su mayoría, son frontales. Al final del catálogo encontrarás un código QR que te dirigirá a nuestra página web, donde podrás ver mayores tomas y detalles de todos los productos.

## Ilustración

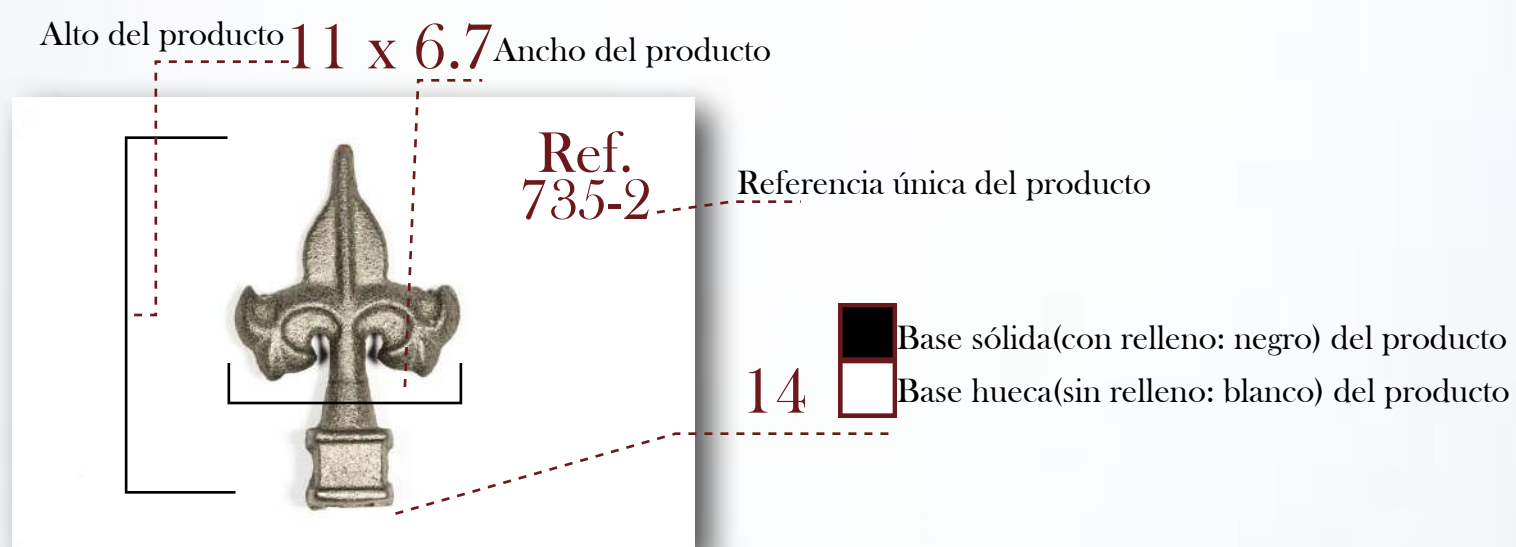

Abre las puertas a un mundo de creatividad

Con  
nuestros  
productos



# LANZAS



“La vida es como un martillo, si eres de vidrio te romperá, pero si eres de hierro, te forjará”.



Ref.  
727-9



12 x 6.5

25 ●

Ref.  
126-B-4



13 x 7

20 ●

Ref.  
735-2



11 x 6.7

14 ◻

Ref.  
731-5



11.2 x 5.2

14 ◻

Ref.  
1387-3



9 x 6.3

1/2 ◼

Ref.  
1855-1 G



16.5X8.4

1/2 ◼

Ref.  
SA-137



7x13.4

5/8 ●

Ref.  
732-1



13x8

14 ◻

Ref.  
124-2 ▶ 15.5x7  
(grande)



Ref.  
124-2 S  
(pequeño)

▼  
13x6

17 ●

Ref.  
1855-4



3.5 x 6

1/2 ●

Ref.  
1855-1



16.5 x 2.5

25 ●



Ref.  
ST-170



10.4 X 4.2

1/2 ●

Ref.  
ST-115



14.5 X 7

1/2, 5/8 ○ 1/2 ■

Ref.  
SA-134



13.7x7.5

17 ●

Ref.  
ST-106



9.9 x 3.2

1/2 ■

Ref.  
1855-10



18 x 6

1 1/8 ●

Ref.  
ST-7130



12.7 x 5

1/2 ■

Ref.  
731-1



16 x 6.4

17 ●

Ref.  
ST-118



13.7 X 9.3

1/2 ■

Ref.  
ST-109



6.3 X 10.8

14 ■

Ref. ST-4332 ▶ 15 x 5.6

Ref. ST-4332 - 1

▼ 19 x 7



Pin 5/8 ●

Ref.  
ST-151-1



11.3X6.5

1/2 ■





Ref.  
ST-7112



10.9 x 5

1/2 ■

Ref.  
SA-0002



13 x 6

PIN 15 ●

Ref.  
SA-133



19 x 7

5/8 ●

Ref.  
Z-6233



10.5x5.5

Pin 15 ●

Ref.  
ST-117



13.7x6.7

1/2 ■

Ref.  
MEC1009



11x4.8

15 ●

Ref.  
ST-233



14 x 6

Pin 1/2 ■

Ref.  
MEC0030



12.2x5.5

15 ●

Ref.  
ST-116



14.8x7.5

1/2 ■

Ref.  
MES 1022



10.7x7.5

17 ■



# BULLONES



“Continúa, a pesar de que todos te abandonen. No dejes que se oxide el hierro que hay en ti”.





Ref.  
128-C-12

7x3.5

1/2 ●



Ref.  
FH-154-5

11x4

5/8 ●



Ref.  
ST-263

7x4

5/8 ●



Ref.  
SA-117

7.8x3.8

5/8 ●



Ref.  
SA-109

12.5x3.6

1/2, 5/8 ○ 1/2 □



Ref.  
ST-516

12.4x4.9

17 ●



Ref.  
FH-154-1

12 x 3

1/2 ●



Ref.  
SA-118

12.5x3.8

5/8 ●



Ref.  
FH-155-1

8 x 3

1/2 ●



Ref.  
128-C-9

12x2.8

1/2 ●



Ref. MES0260

4x2.3      14



Ref. ST-102      Ref. ST-101

4x4.2 - 1       4x3.5 - 1/2



Ref. MEC-0138

3x1.8      5/8  1/2



Ref. SA-102

4x4.2      3/4



Ref. ST-144

3.6x3.8      5/8, 1/2  1/2



Ref. ST-265

6.5x4      1/2



Ref. ST-140

8.2x4.2      1/2



Ref. ST-270

4.5x3.6      1/2



Ref. 126-5

6.7x4      1/2



Ref. ST-267

4.4x3.5      1/2

Ref. ST-134

3.8x4      1/2

Ref. FH-11126

5x4.5      5/8

Ref. FH-11122

13.6x4      5/8

Ref. FH-11127

9.4x4.5      5/8

Ref. FH-154-2

15x3      1/2

Ref. FH-11125

3x2.7      1/2

Ref. HB-263

6.7x4      1/2

Ref. FH-155-2 R 1/2  
FH-155-2 C 1/2

6.5X3      1/2   
6.1X3.5      1/2



Ref.  
SA-0023

16x6 - 4 agujeros 5/8



Ref.  
SA-108

3.6x6.7 1/2, 5/8



Ref.  
SA-141

1/2  
1/2  
4 cm y 5 cm 5/8



Ref.  
ST-264

4x4 1/2 1/2



Ref.  
SA-0088

2X4 1/2



Ref.  
HB-109

12x39 1/2



Ref.  
HB-144

3.8X3.4 1/2

# HOJAS



“Estamos hechos de carne, pero tenemos que vivir como si estuviéramos hechos de metal”.







Ref.  
Z-6111i  
Z-6111d

1mm x 14cm



Ref.  
FH-20029

6x3



Ref. -  
Z-6160

9x9.5



Ref.  
FH-20029 - 1

10x5 - 1mm



Ref.  
Z 6113 i  
Z 6113 d

15.5 x 2

# PIÑAS Y ESFERAS

Elige tener el corazón de hierro, para proteger lo que llevas dentro: tus sueños.



Ref. 159-3-4

12.5x5.5 - 12 ■



Ref. 158-B-1

13x5.8 - 12 ■



Ref. BKA-6

10x4

10 ■

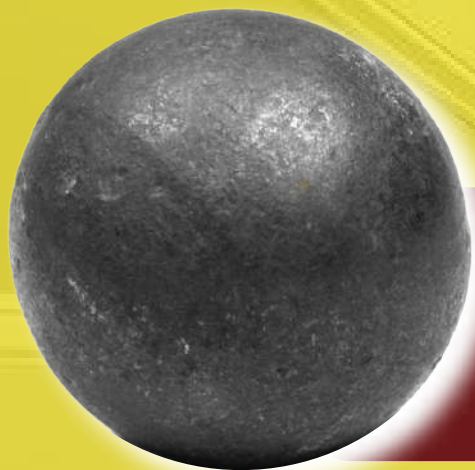

Ref. 115-F-3 / 30  
115-F-4 / 40  
115-F-5 / 50

\* Esfera sólida

Ref. D-5165

7 cm



# ROSETONES Y PLAFONES



“El hierro está lleno de impurezas que lo debilitan. A través de la forja, se convierte en acero y puede ser transformado en una espada afilada. Los seres humanos se desarrollan de la misma manera”.

Ref.  
697-4



6.5 x 6.5

Ref.  
SA-148



15.5 x 15.5

Ref.  
116-A-4



6.5 x 6.5

Ref.  
ST-316



8.5x8.5

Ref.  
138-4



9 x 9

Ref.  
SA-265



12 x 12

Ref.  
SA-145



8.5 x 8.5

Ref.  
SA-144



5.5 x 5.5



Ref.  
FH-20009

9.5 cm



Ref.  
SA-149  
(grande)  
Ref. SA-149-1  
(mediano)

38 x 21(g) / 17 x 29(m)



Ref.  
FH-2430

9 cm x 1mm



Ref.  
ME 0013-DB

9.5 x 9.5



Ref.  
D-5182

9.5 cm



Ref.  
D-5183

8.5 cm

Ref. D-5181



7 cm

Ref. FH-20039



12.7cmx0.9mm

Ref. SA-262



9 cm

# GANCHOS PARA HAMACA



Nunca olvides tomarte un momento de descanso, para recargar tus energías y seguir avanzando con voluntad de hierro.



Ref.  
PER/10F1

Perno Todo  
Rosca 1/2  
25 cm largo



Ref.  
PER/10F2

Perno Todo  
Rosca 1/2  
25 cm largo



Ref.  
GHP/22F1

23x19

# ADORNOS CENTRALES Y MÓDULOS



“Sólo necesitas pasión, disciplina y creatividad para forjar la vida que siempre soñaste”.

Ref. MEC-0393



42.2 x 42.5

Ref. D-5505



30 x 30

Ref. ST-351



31.5 x 22

Ref. D-5516



43 x 52 - 1/2 ■

Ref. D-5504



25 x 25

Ref. ST-204



34 x 19

Ref. 17-1



25 x 25

Ref. ST-196



41 x 21 1/2 ■

Ref. D-6209



25x25 cm  
varilla cudrada de 8x8 mm



Ref. ST-176



18.5 X 15 1/2 ■

Ref. ST-181



39 x 20 1/2 ■

Ref. SA-185



37 x 12.5 5/8 ■

Ref. 1670-2 S



42 x 22

Ref. ST-225



27 x 57

Ref. 1670-2



87 x 35

Ref. ST-300



9 x 14

Ref.  
SA - 221



88.6 x 17

Ref.  
SA-222



87x16

Ref.  
FD 0053



Fundición 63x6.5

Ref.  
FD - 2037

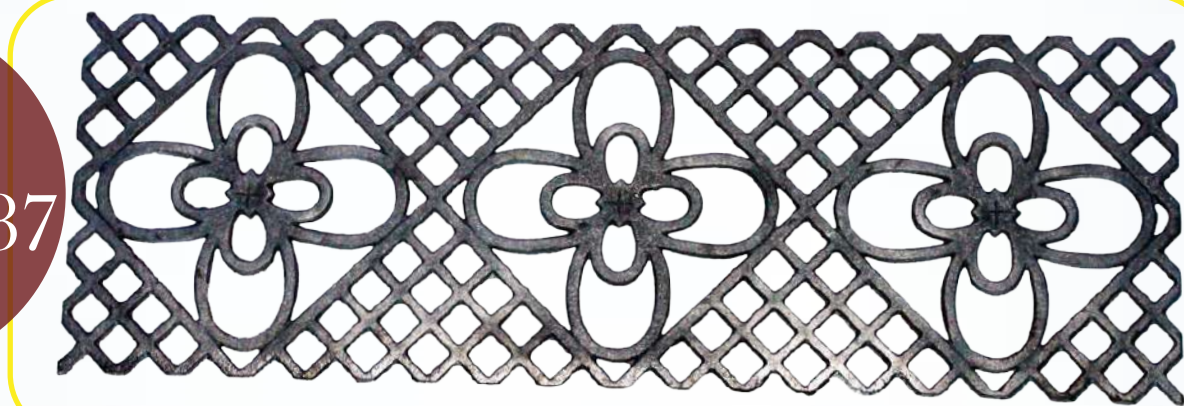

19.5 x 60

Ref.  
G0216-1



100x34

Ref.  
D - 6704



80x30 1/2x6 ■

Ref.  
MES 0379L



50 x 66

Ref.  
MES 0382R



50 x 66

Ref.  
MES 0914L IZQ / MES 0914R DER

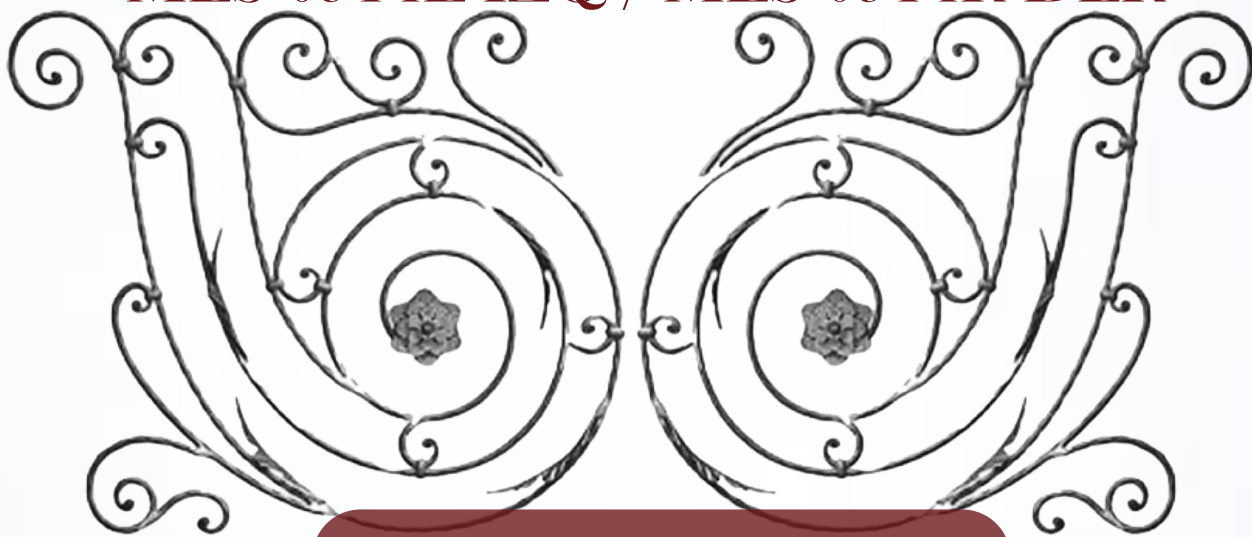

94x80 - 12

Ref.  
MES 0695L IZQ / MES 0695 DER



93x50

10

B  
A  
R  
R  
A  
S

Con esfuerzo se construye el puente de hierro que conectará tus sueños con la realidad.



REF: FH-10613-1

REF: FH-10613

REF: HF-10206

REF: HF-149-1



BARRA TUBULAR 1 1/4  
ALTURA: 100 CMM



BARRA TUBULAR  
ALTURA 90CM



BARRA TUBULAR DE 1 1/4  
ALTURA 100 CM



BARRA TUBULAR DE 1 1/4  
ALTURA 100 CM



90x18.5 - 1/2 ■

Ref.  
D-6159



85x26 - 1/2 ■

Ref.  
D-6313



90x17 - 1/2 ■

Ref.  
52-A-3



80x21 1/2 ■

Ref.  
463-1



Fundición 85x14

Ref.  
FD-0620



90x23 1/2 ■

Ref.  
D-5279



Fundición 85x18

Ref.  
FD-0066



90x23.5 1/2 ■

Ref.  
D-0010

Ref. 48 - 1  90x12 1/2 ■

Ref. 48 - 2  90x12 1/2 ■

Ref. 108-A-2  100x1.2 1/2 ■

Ref. 108-A-1  100x1.2 1/2 ■

Ref. 54-F-5  90x1.4

Ref. 1701-13  100x1.2 1/2

Ref. 42 - 1  200 cm y 14 agujeros

Ref. 1701 - 1  41 x 21  
Alto 900 mm ■

Ref. 1789 - 1  30 x 5  
Alto 800 mm ■

Ref. 70-D-5  14 x 4  
Alto 900 mm ■

# TERMINACIONES Y HALADERAS



“Tu creatividad no tiene límites, abre la puerta que te llevará a lograr tus metas”.



**EBC-2** / 2x2  
**EBC-3** / 3x3  
**EBC-4** / 4x4



**EBR -** 1' 1/2  
**EBR -** 2'  
**EBR -** 3'  
**EBR -** 4'

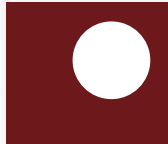

**Ref. D-3122**



32.5x8.5

**Ref. D-3115**



18.5x4

**Ref. FH-3113**



18x14

**Ref. FH-40012**



4.9x4.3

**Ref. FH-3114**



16x14

**Ref. ST-010**



Fundición 8.5x4 40 



# RODOS Y ACCESORIOS PARA PUERTAS Y PORTONONES



“Como el óxido destruye al hierro, así los pensamientos negativos destruyen al ser humano”.

# KIT PUERTA CORREDIZA COLGANTE

Ref. FH-PC01



Ref. FH-PC03

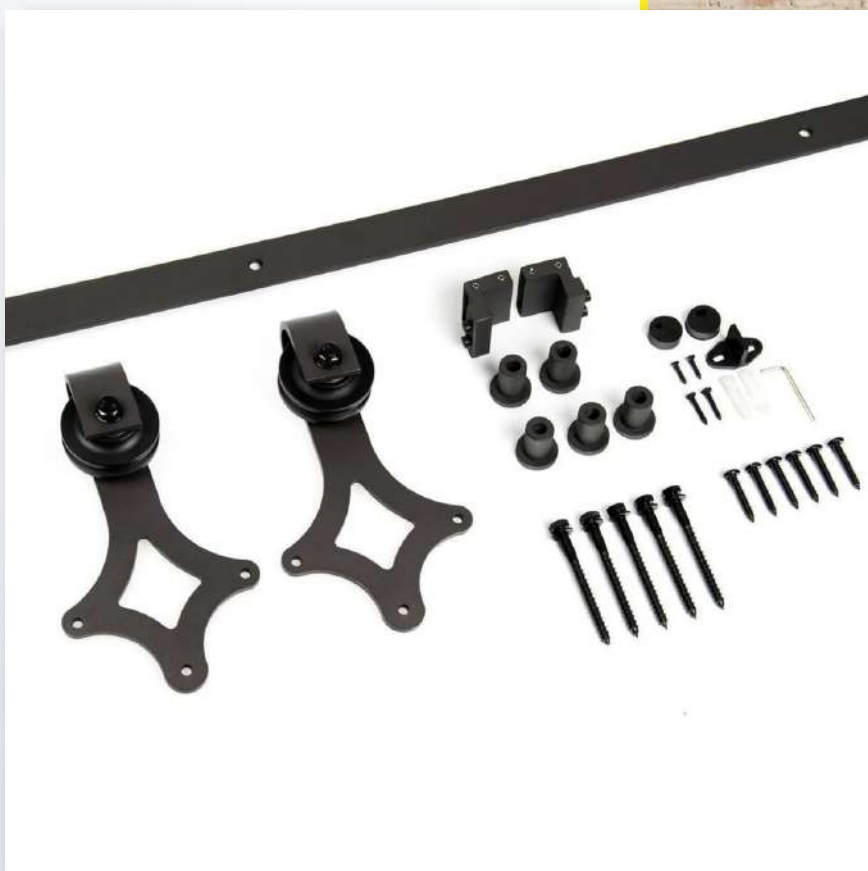

## Tope para portón corredizo



Ref.	Medida
FH-TP01 95	9.5x10x8
FH-TP01 11	11x13x10

## Bisagra inferior para portón abatible



Ref.	Medida
FH-BI01 5	5 cm
FH-BI01 7	7 cm



## Bisagra superior para portón abatible

HB-BS01	5cm
HB-BS01	6cm
HB-BS01	7cm



## Rodo aéreo C/P P/P

Ref.	
GL15D	1 1/2
GL15A	2
GL15B	2 1/2
GL15C	3
GL15E	4



## Rodo C/Base P/P

Ref.	
V40	1 1/2
V50	2
V60	2 1/2
V80	3
V100	4
V115	4 1/2



## Ref. FH-RL02

Riel galvanizado para rodo colgante surco en V  
6.7 X 0.6 X 3.4 cm.  
LARGO 2.90m



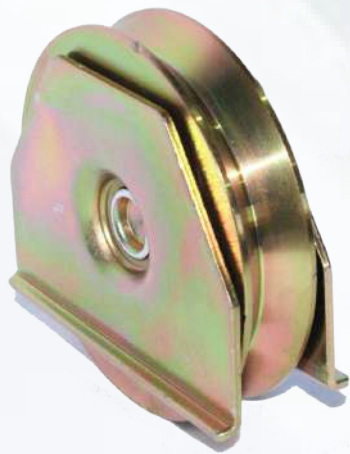

## Rodo con placa lateral, canal en V

Ref.	Medida	Base
FH-RV04 78	7.8 cm	3p
FH-RV04 98	9.8 cm	4p



## RODO C/VALERO S/IN

Ref.	Medida	Base
FH-RV02 78	7.8 cm	3 p
FH-RV02 98	9.8 cm	4 p



## RODO C/VALERO S/IN

Ref.	Medida
FH-RV01 38	3.8 cm
FH-RV01 58	5.8 cm
FH-RV01 78	7.8 cm
FH-RV01 98	9.8 cm



Ref. FH-CR04 55 / 5.5cm

Ref. FH-CR04 46 / 4.6cm



## Rodo Vinil

Ref.	Medida
FH-RN01 2	7.5x2.5
FH-RN01 3	7.5x3
FH-RN01 4	8x4
FH-RN01 6	18x4



## CAJA ESTABILIZADORA

FH-CG01 22	4 RODOS DE 22cm
FH-CG01 35	4 RODOS DE 35cm

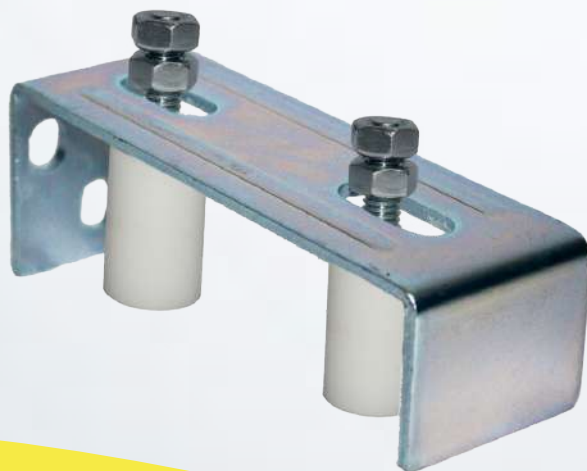

## CAJA ESTABILIZADORA

FH-CG02 16	2 RODOS DE 16cm
FH-CG02 20	2 RODOS DE 20cm

# PASAMANOS

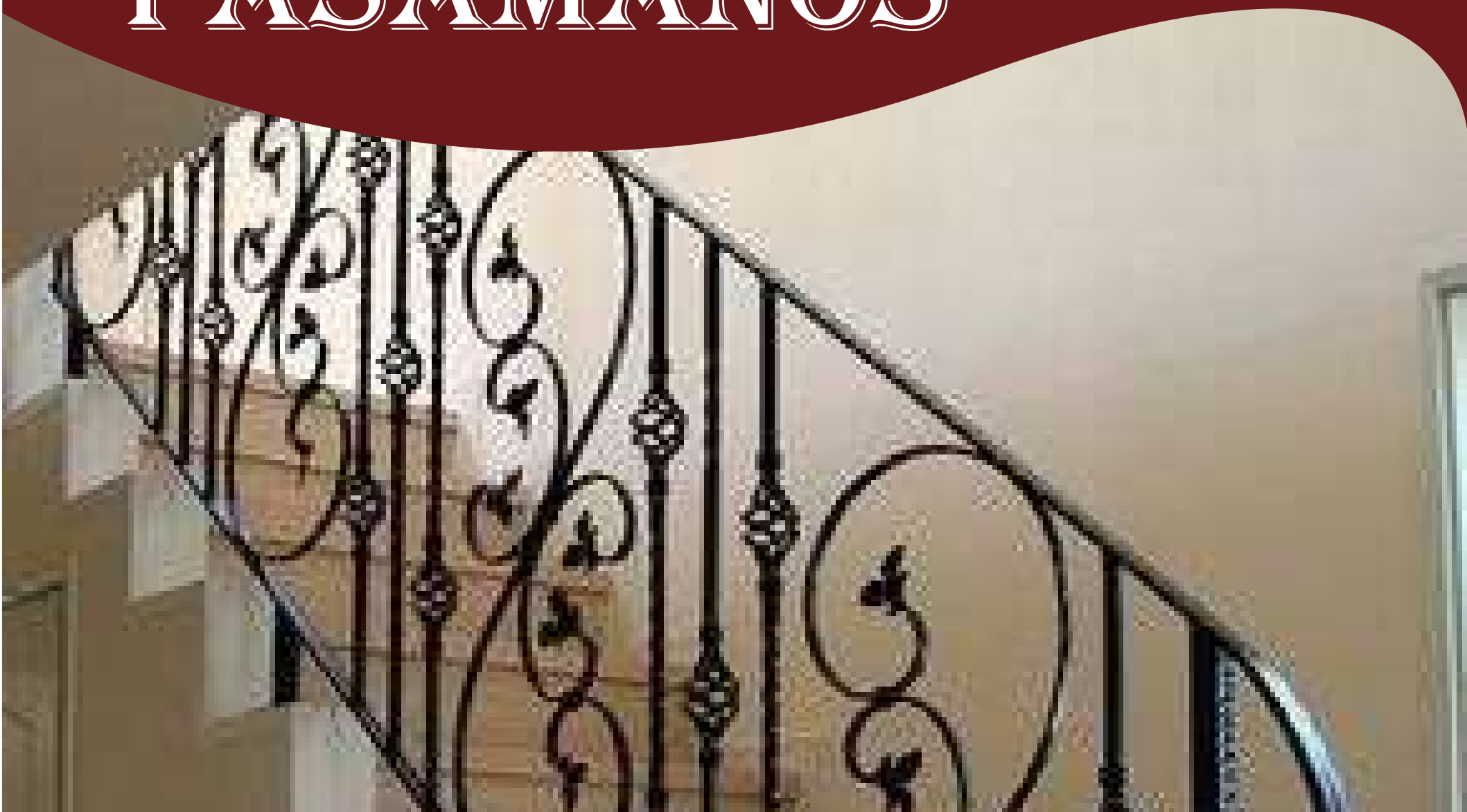

“El fuego prueba al hierro, las dificultades a las personas”.





Ref. ST-297

11x4.5

Ref. D-5402



13.5x32

Ref. D-5398-1



40x8

Ref. ST-275



2.8X3.7



FH-20406

Platina decorada  
para pasamanos

3 metros



FH-20401

Platina decorada  
para pasamanos

3 metros

SOPORTE PARA  
PASAMANO AEREO

Ref. D-21729



9X7X7

# ACCESORIOS DIVERSOS

“Así como un barco de acero no se hunde en el mar, tampoco tú dejes que tus problemas te hundan y te ahoguen”.



ST-3332 i  
ST-3332 d

▼  
55x28





Ref. 80 - C - 13

20 x 10

Ref. 80 - A - 1

27 x 11

Ref. 80 - C - 14

19 x 8

Ref. 80 - C - 10

13 x 8

Ref. 80 - C - 17

11x7

Ref. 80 - C - 11

14.5 x 8

Ref. 80 - C - 12

21.5 x 13



Ref. 80 - A - 13



15x11

Ref. 80 - C - 15



26 x 8

Ref. 80 - C - 16



26 x 6.5

Ref. D - 5157

27 x 80 cm  1/2  
6mm



Ref. D - 5155

28 X 120 cm  1/2  
6mm







**Ref. D-5520**  
**Medida 27.5x15.5**



**Ref. ST-371**  
**Medida 9.5x8.5**



**Ref. Z-6339**  
**Medida 22x10**



**REF: AM11: 11 CM**  
**REF: AM13: 13CM**



**Ref. D-5217-1**      **Medida 10x10**  
**Z-6192**            **18X18**

Grapa de amarre  
para varilla



**Ref. FH-158-16 P/2**      **Medida 20.63x16.58 Var. 2**  
**FH-158-16 P/3**      **20.63x16.58 Var. de 3**



**Ref. Z-6374**  
**Medida 14.5x10.5**

Candelabro



**Ref. FI-0829**  
**Medida 40X33**



Te invitamos a conocer con mayor detalle todos nuestros productos.

Escanea el código con tu celular y ábrete camino a un mundo de creatividad.



**EL HIERRO HECHO ARTE**